

The Sage logo is located in the top left corner. The background features an abstract graphic of several thin, curved lines in shades of green and grey, with various sized circles and ovals in shades of green and yellow-green scattered across the scene.

sage

De « BOB-cash » functies

van BOB 50 2.0

Presentatie

Het antwoord van Sage : “BOB-cash”

Pragmatische innovatie

- **BOB-cash** : een unieke innovatie op de KMO markt
- **Nieuwe werkomgeving « workspace »** voorbehouden voor het beheer :
 - Openstaande posten klanten
 - Zichtbaarheid, rechtstreeks opsporen van risicoklanten
 - Directe reactie : van aanmaning tot een advocatendossier
 - Openstaande posten leveranciers
 - « van dichtbij opvolgen » dit betekent dat we onze leverancier betalen op het meest geschikte moment



- Algemeen overzicht van de klantenrekeningen

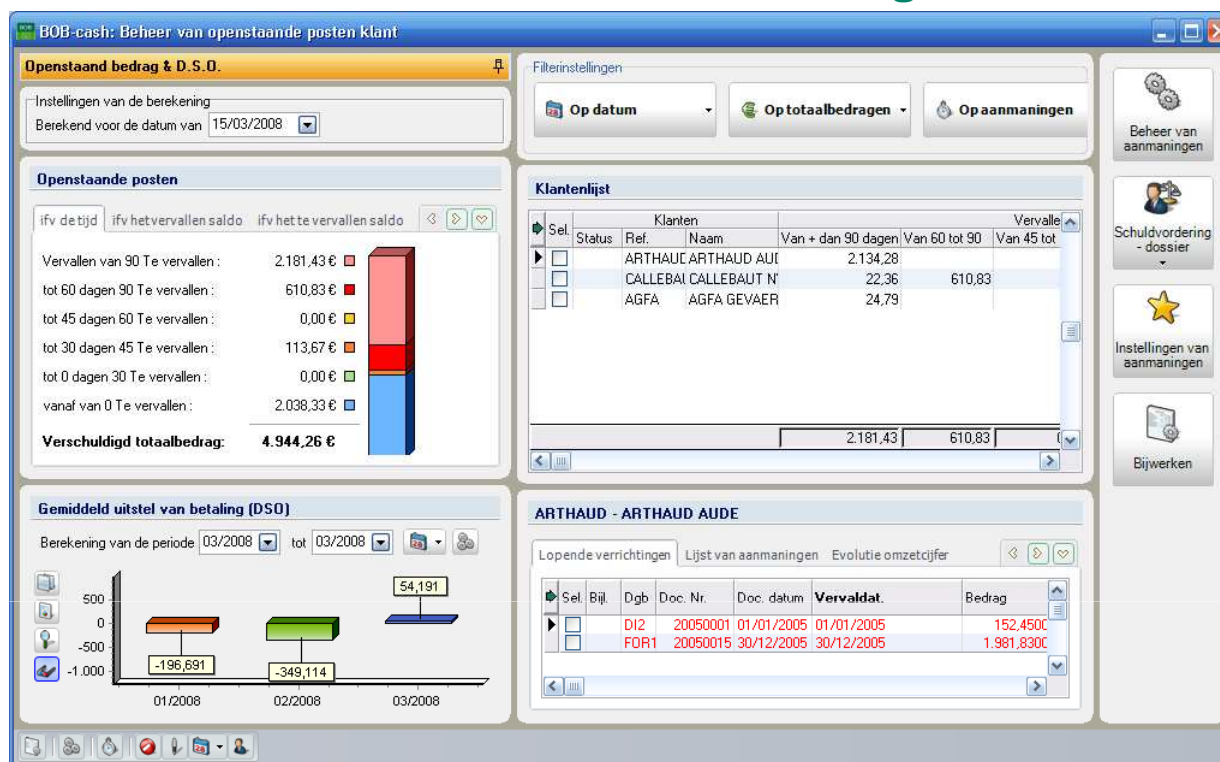

- Eén werkomgeving
- Globaal overzicht van alle klantenvorderingen
- Visuele grafieken om de vervaldagbalans van de klanten te kennen
- DSO (gemiddeld uitstel van betaling) grafisch voorgesteld



- **Rechtstreekse verzending van individuele aanmaningen**

The screenshot shows the BOB-cash software interface. At the top, there are filter settings for 'Op datum' (Vervallen op meer dan 60 dagen) and 'Op totaalbedragen' (Meer dan 2000 € (vervallen)). Below this is a 'Klantenlijst' table with columns for 'Status', 'Ref.', 'Naam', and 'Vervallen (in dagen)'. The table lists three customers: ARTHAUC ARTHAUD AUI, CALLEBAUT CALLEBAUT NV (selected), and AGFA AGFA GEVAER. A context menu is open over the selected row, with the option 'Aanmaningen aanmaken voor CALLEBAUT SA' highlighted. Other options include 'Bijwerken', 'Berekening DSO', 'De klant CALLEBAUT SA blokkeren', 'Info wijzigen', 'Historiek', 'Klantfiche', 'Knippen', 'Kopiëren', 'Plakken', 'Afdrukken', 'Afdrukvoorbeeld', 'Export', 'Export PDF', 'Zoeken', 'Taal', 'Voorkeur', 'Default weergave BOB', and 'Geavanceerd'. Below the customer list, there is a section for 'CALLEBAUT CALLEBAUT NV' with a table of 'Lopende verrichtingen' (invoices) showing columns for 'Sel.', 'Bijl.', 'Dgb', 'Doc. Nr.', 'Doc. datum', 'Vervaldat.', 'Bedrag', and 'Interne opmerking'.

Status	Ref.	Naam	Van + dan 90 dagen	Van 60 tot 90	Van 45 tot 60	Van 30 tot 45	Van 0 tot 30
		ARTHAUC ARTHAUD AUI	2.134,28				
✓		CALLEBAUT CALLEBAUT NV	22,36	610,83		113,67	
		AGFA AGFA GEVAER		24,79			
			2.181,43	610,83	0,00	113,67	

Sel.	Bijl.	Dgb	Doc. Nr.	Doc. datum	Vervaldat.	Bedrag	Interne opmerking
		FAC	2007023	05/09/2007	30/11/2007	22,3600	
		FAC	2007024	17/10/2007	31/12/2007	126,9000	
		FAC	2007025	23/10/2007	31/12/2007	483,9300	

- Welbepaalde filters toepassen voor een gedetailleerder overzicht
- Mogelijkheid om aanmaningen te verzenden voor alle klanten of voor een specifieke klant (eveneens via e-mail mogelijk)



- Eén plaats om de instellingen van de aanmaningen te bepalen

The screenshots illustrate the configuration options for reminders, including filter settings, general reminder parameters, and the layout of the reminder messages.



- **Mogelijkheid om een klant te blokkeren**

The screenshot shows the 'BOB-cash: Beheer van openstaande posten klant' window. At the top, there are filter settings for 'Op datum' (Vervallen op meer dan 60 dagen), 'Op totaalbedragen' (Meer dan 2000 € (vervallen)), and 'Op aanmaningen'. Below this is the 'Klantenlijst' table:

Sel.	Status	Ref.	Naam	Vervallen (in dagen)			
				Van + dan 90 dagen	Van 60 tot 90	Van 45 tot 60	Van 30 tot 45
<input type="checkbox"/>			ARTHAUD ARTHAUD AUI		2.134,28		
<input checked="" type="checkbox"/>			CALLEBA CALLEBAUT N		22,36	610,83	113,67
<input type="checkbox"/>			AGFA AGFA GEVAER		24,79		

Below the table, a summary row shows: 2.181,43 | 610,83 | 0,00 | 113,67.

The 'ARTHAUD - ARTHAUD AUDE' section shows a table of 'Lopende verrichtingen':

Sel.	Bijl.	Dgb	Doc. Nr.	Doc. datum	Vervalddat.	Bedrag	Interne opmerking
<input type="checkbox"/>			D12	20050001	01/01/2005	01/01/2005	152.4500 F677
<input type="checkbox"/>			FDR1	20050015	30/12/2005	30/12/2005	1.981.8300

A context menu is open over the 'ARTHAUD - ARTHAUD AUDE' section, with the option 'De klant ARTHAUD AUDE blokkeren' highlighted. The menu items include: Bijwerken, Berekening DSO, Aanmaningen aanmaken voor ARTHAUD AUDE (Alt+G), De klant ARTHAUD AUDE blokkeren, Info wijzigen (Alt+Q), Historiek (Alt+H), Klantfiche, Knippen (Ctrl+X), Kopiëren (Ctrl+C), Plakken (Ctrl+V), Afdrukken (Ctrl+P), Afdrukvoorbeeld, Export, Export PDF, Zoeken (Ctrl+F), Tael, Voorkeur, Default weergave BOB, and Geavanceerd.

- Mogelijkheid om via het contextuele menu een « risico » klant onmiddellijk te blokkeren



- Automatische samenstelling en verzending van het schuldvorderingdossier aan uw advocaat

Euro-fiduciaire NV
 Genkerbaan, 158
 BE3600 Genk
 0419618535

Schuldvorderingdossier

Klant: AGFA GEVAERT NV
 Adres: SEPTESTRAAT 27
 BE2640 MORTSEL
 Ondernemingsnummer: 0404021727
 Telefoon: 0344421111
 Contact: LOEHR H.
 CEULEMANS
 DE VISSCHER L.

Vervallen bedrag: 0,00
 Te vervallen bedrag: 0,00
 Boetes: 0,00
 Interesten: 0,00

Aantal facturen: 0
 Datum laatste aanmaning: 30/12/1899

Overzicht openstaande posten op datum van 15/03/2008

Datum	Vervaldat.	Vertraging (dag)	Aant. aanm.	Gefactureerd	Betaald
01/01/2005	01/01/2005	1169	0	24,79	
Totaal				24,79	

Bijlage 1

Samenvatting van verzonden aankomelingen	Bedrag

- Via één knop kan u een schuldvorderingdossier voor uw advocaat samenstellen



- **Zorgvuldig beheer van de vervaldagbalans van de leveranciers**

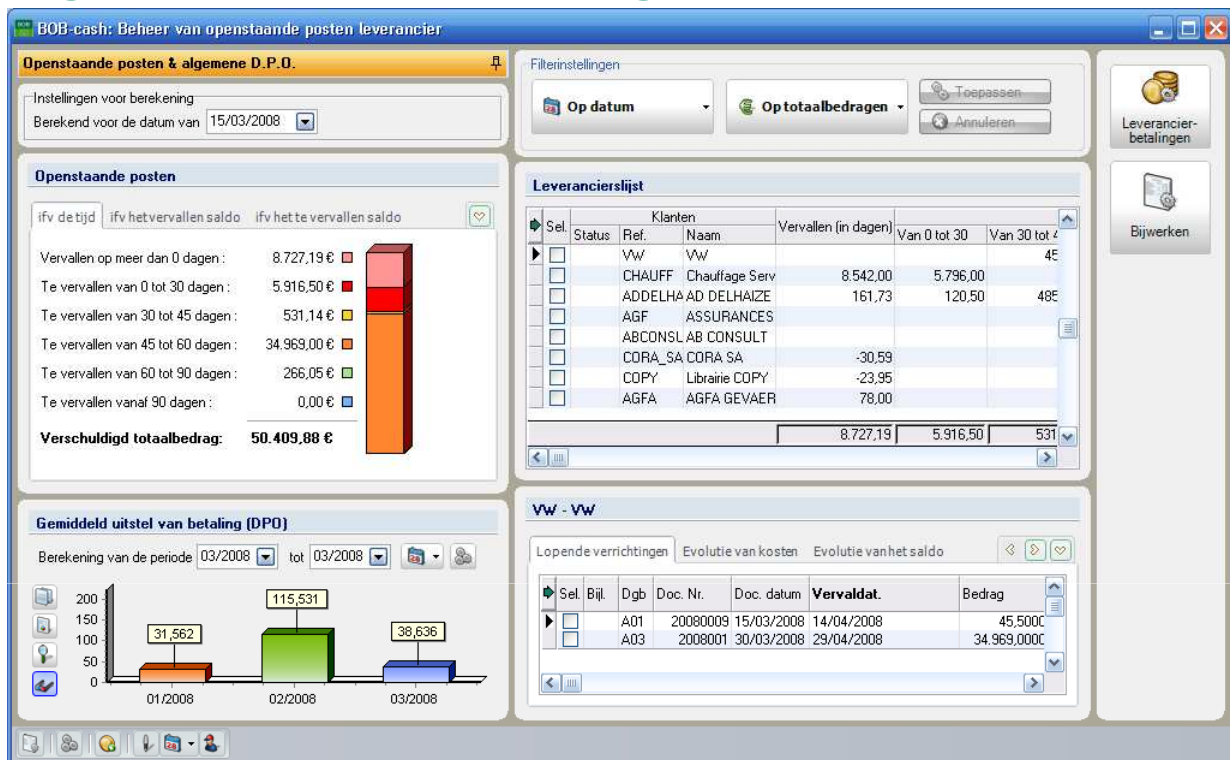

- Eén werkomgeving
- Globaal overzicht van alle uit te voeren leverancierbetalingen
- Visuele grafieken om de vervaldagbalans van de leveranciers te kennen
- DPO (gemiddeld uitstel van betaling) grafisch voorgesteld

